

## Βήμα 1ο (είσοδος στο σύστημα)

- **1A** Στο πεδίο “Όνομα Χρήστη” πληκτρολογούμε το username που μας δόθηκε κατά την εγγραφή στην υπηρεσία.
- **1B** Στο πεδίο κωδικός πληκτρολογούμε το password που δηλώσαμε κατά την εγγραφή στην υπηρεσία.
- **1Γ** Κάνουμε κλικ στο Σύνδεση

ΕΘΝΙΚΟΝ & ΚΑΠΟΔΙΣΤΡΙΑΚΟΝ ΠΑΝΕΠΙΣΤΗΜΙΟΝ ΑΘΗΝΩΝ

Secr Web Access  
INDUSTRIAL & FINANCIAL SYSTEMS IFS

Γραμματείες Πανεπιστημίου Αθηνών

Καλωσήρθατε στη δικτυακή περιοχή των γραμματειών του Εθνικού και Καποδιστριακού Πανεπιστημίου Αθηνών

Αυτός ο δικτυακός τόπος παρέχει υπηρεσίες σχετικές με φοιτητικά θέματα του Εθνικού και Καποδιστριακού Πανεπιστημίου Αθηνών.

Στις σελίδες του:

- οι φοιτητές μπορούν:
- να δουν το Πρόγραμμα Σπουδών του Τμήματός τους
- να κάνουν δήλωση μαθημάτων
- να δουν τη βαθμολογία τους
- να κάνουν αίτηση για την έκδοση πιστοποιητικών

Διαβάστε περισσότερα >>

Για να μπορέσετε να συνδεθείτε στην εφαρμογή, θα πρέπει να είστε ενεργός χρήστης των φοιτητικών υπηρεσιών του Εθνικού και Καποδιστριακού Πανεπιστημίου Αθηνών και να διαθέτετε λογαριασμό πρόσβασης.

Οδηγίες σύνδεσης >>

Όνομα Χρήστη: εακx0812345

Κωδικός: \*

Τύπος Σύνδεσης:  Κανονική  Αυξημένη ασφάλεια >>

Σύνδεση

© 2000-2005 IFS Hellas. All rights reserved.  
Για οποιαδήποτε παρατήρηση, πρόβλημα ή απορία, επικοινωνήστε με τον διαχειριστή >>.

## Βήμα 2ο (επιλογή μαθημάτων)

- **2A** Κάνουμε κλικ στο εξάμηνο που επιθυμούμε και επιλέγουμε την ομάδα μαθημάτων για την οποία επιθυμούμε να δηλώσουμε μαθήματα.
- **2B** Στη συνέχεια επιλέγουμε τα μαθήματα που μας ενδιαφέρουν κάνοντας κλικ στο σωστό κουτάκι αριστερά του μαθήματος.

Γραμματείες Πανεπιστημίου Αθηνών

Πρόγραμμα Σπουδών 2009

1 Εξάμηνο

Κυκλος Υποχρεωτικών

Υποχρεωτικά

Γενικής Παιδείας

2 Εξάμηνο

3 Εξάμηνο

4 Εξάμηνο

5 Εξάμηνο

6 Εξάμηνο

7 Εξάμηνο

8 Εξάμηνο

Πρόγραμμα Σπο/.../ν->Υποχρεωτικά

Κωδικός	Περιγραφή	Πληροφορίες
<input type="checkbox"/> 15100001	ΑΝΑΛΥΣΗ Ι	
<input checked="" type="checkbox"/> 15100430	ΛΟΓΙΚΗ ΣΧΕΔΙΑΣΗ	
<input checked="" type="checkbox"/> 15100114	ΓΡΑΜΜΙΚΗ ΑΛΓΕΒΡΑ	
<input checked="" type="checkbox"/> 15100084	ΕΙΣΑΓΩΓΗ ΣΤΟΝ ΠΡΟΓΡΑΜΜΑΤΙΣΜΟ	
<input checked="" type="checkbox"/> 15100083	ΕΙΣΑΓΩΓΗ ΣΤΗΝ ΕΠΙΣΤΗΜΗ ΤΗΣ ΠΛΗΡΟΦΟΡΙΚΗΣ & ΤΗΛΕΠΙΚΟΙΝΩΝΙΩΝ	

ΒΟΗΘΕΙΑ [Απόκρυψη Βοήθειας >>](#)

Πως μπορώ:

- ? να μάθω πληροφορίες για ένα μάθημα(συγγράμματα, διδάσκων καθηγητής, κ.ά);
- ? να δω τους βαθμούς μου σε ένα μάθημα;
- ? να δω το προφίλ μου(ιστορικό, αλλαγή e-mail κ.ά);
- ? να καταθέσω αίτηση για παροχή πιστοποιητικού;

Προφίλ | Ιστορικό Δηλώσεων | Βαθμολογία | Πιστοποιητικά | Δήλωση | Αποσύνδεση

### Βήμα 3ο (επιλογή μαθημάτων)

- **3A** Η ίδια διαδικασία επαναλαμβάνετε όσες φορές είναι απαραίτητο, για τη δήλωση μαθημάτων σε διαφορετική ομάδα μαθημάτων καθώς και σε διαφορετικό εξάμηνο.

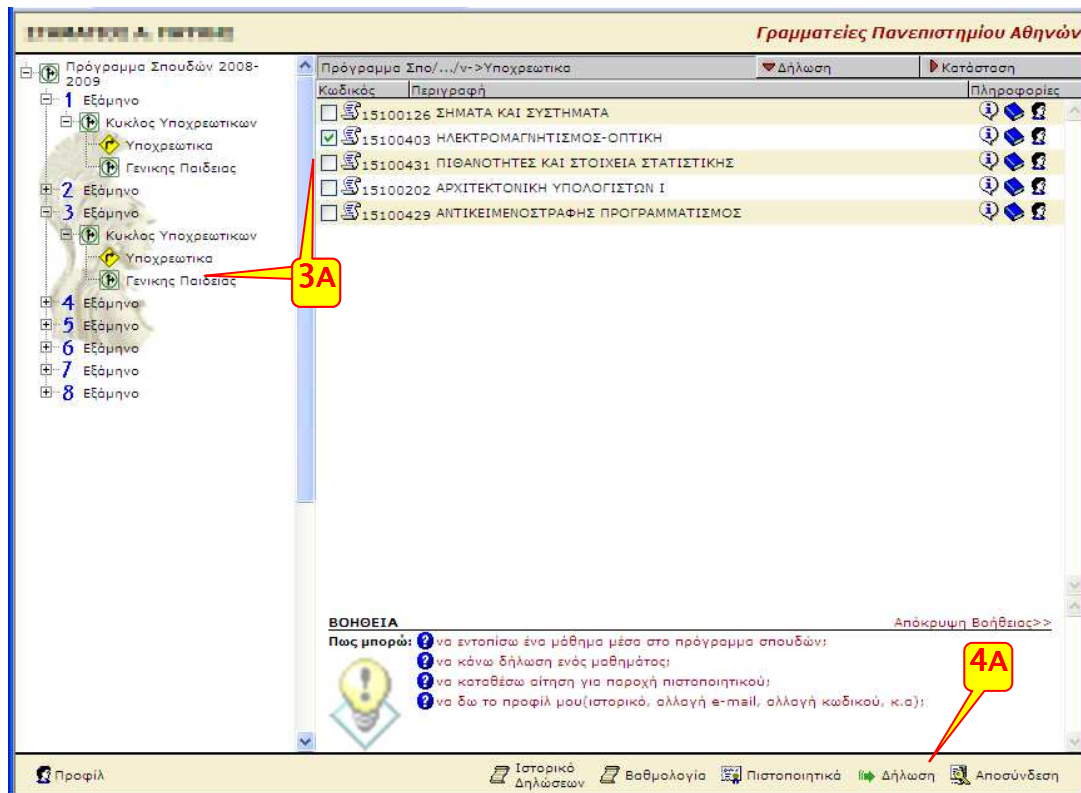

### Βήμα 4ο (επιβεβαίωση των μαθημάτων για δήλωση)

- **4A** Κάνουμε κλικ στη λέξη «Δήλωση» που βρίσκεται στο κάτω μέρος της οθόνης
- **4B** Στη λίστα των μαθημάτων, επιλέγουμε το σύγγραμμα που επιθυμούμε για το κάθε ένα. Μπορούμε να λάβουμε περισσότερες πληροφορίες για τις διαθέσιμες επιλογές πατώντας πάνω στο εικονίδιο με το βιβλίο.

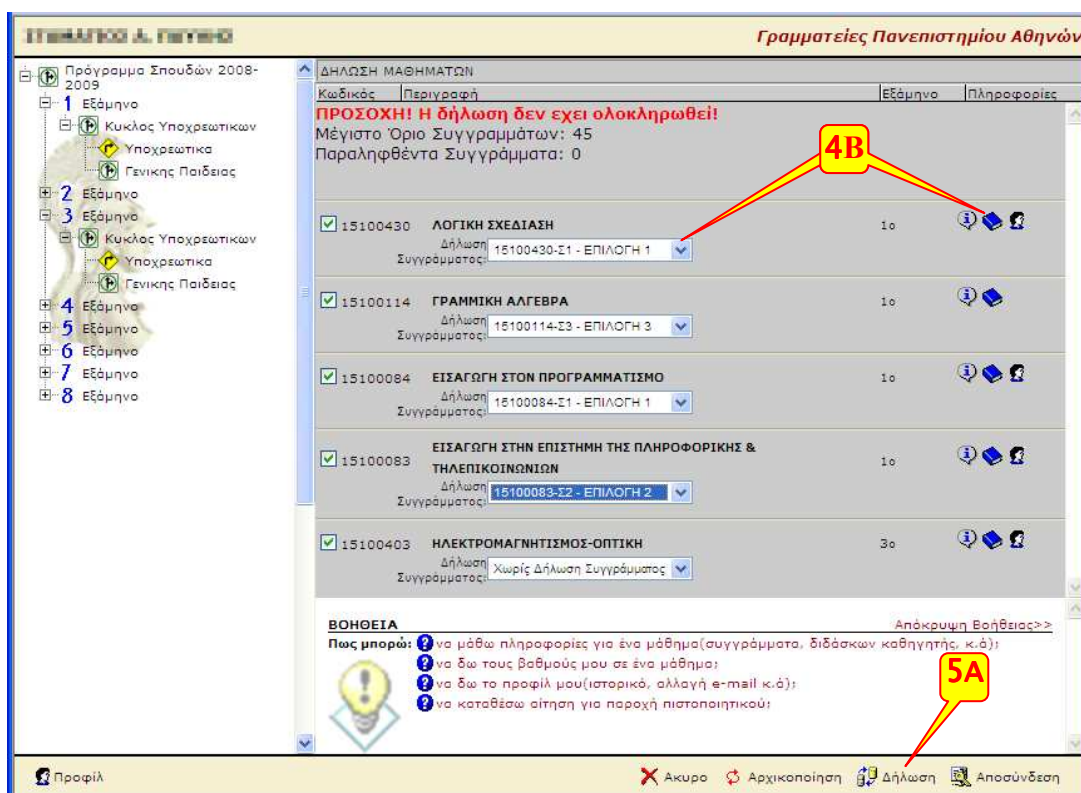

## Βήμα 5ο (ολοκλήρωση της δήλωσης)

- **5A** Ξανακάνουμε κλικ στην «Δήλωση» για να υποβληθεί η δήλωση μαθημάτων.
- **5B** Θα πρέπει να εμφανιστεί το κείμενο **Η δήλωση ολοκληρώθηκε με επιτυχία** ακολουθούμενο από όλα τα μαθήματα που έχουμε δηλώσει καθώς και τα συγγράμματα που έχουμε επιλέξει για αυτά. Σε αντίθετη περίπτωση το σύστημα έχει ανιχνεύσει ένα ή περισσότερα λάθη στις επιλογές μας. Προκειμένου να γίνει δεκτή η δήλωσή μας, πρέπει να τα διορθώσουμε όλα τα λάθη που εμφανίζονται και να επαναλάβουμε τη διαδικασία υποβολής.

**ΓΡΑΜΜΑΤΕΙΕΣ ΠΑΝΕΠΙΣΤΗΡΙΟΥ ΑΘΗΝΩΝ**

Πρόγραμμα Σπουδών 2008-2009

- 1 Εξάμηνο
  - Κυκλος Υποχρεωτικών
    - Υποχρεωτικά
    - Γενικής Παιδειας
- 2 Εξάμηνο
- 3 Εξάμηνο
  - Κυκλος Υποχρεωτικών
    - Υποχρεωτικά
    - Γενικής Παιδειας
- 4 Εξάμηνο
- 5 Εξάμηνο
- 6 Εξάμηνο
- 7 Εξάμηνο
- 8 Εξάμηνο

**ΔΗΛΩΣΗ ΜΑΘΗΜΑΤΩΝ**

Κωδικός	Περιγραφή	Εξάμηνο	Πληροφορίες
<b>Η δήλωση ολοκληρώθηκε με επιτυχία</b> Μέγιστο Όριο Συγγραμμάτων: 45 Παραληφθέντα Συγγράμματα: 0			
15100430	ΛΟΓΙΚΗ ΣΧΕΔΙΑΣΗ	1ο	
Το μάθημα δηλώθηκε επιτυχώς. Το σύγγραμμα '15100430-Σ1 - ΕΠΙΛΟΓΗ 1' δηλώθηκε επιτυχώς.			
15100114	ΓΡΑΜΜΙΚΗ ΑΛΓΕΒΡΑ	1ο	
Το μάθημα δηλώθηκε επιτυχώς. Το σύγγραμμα '15100114-Σ3 - ΕΠΙΛΟΓΗ 3' δηλώθηκε επιτυχώς.			
15100084	ΕΙΣΑΓΩΓΗ ΣΤΟΝ ΠΡΟΓΡΑΜΜΑΤΙΣΜΟ	1ο	
Το μάθημα δηλώθηκε επιτυχώς. Το σύγγραμμα '15100084-Σ1 - ΕΠΙΛΟΓΗ 1' δηλώθηκε επιτυχώς.			
15100083	ΕΙΣΑΓΩΓΗ ΣΤΗΝ ΕΠΙΣΤΗΜΗ ΤΗΣ ΠΛΗΡΟΦΟΡΙΚΗΣ & ΤΗΛΕΠΙΚΟΙΝΩΝΙΩΝ	1ο	
Το μάθημα δηλώθηκε επιτυχώς. Το σύγγραμμα '15100083-Σ2 - ΕΠΙΛΟΓΗ 2' δηλώθηκε επιτυχώς.			
15100403	ΗΛΕΚΤΡΟΜΑΓΝΗΤΙΣΜΟΣ-ΟΠΤΙΚΗ	3ο	

**ΒΟΗΘΕΙΑ** Απόκρυψη Βοήθειας >>

Πως μπορώ:

- να μάθω πληροφορίες για ένα μάθημα(συγγράμματα, διδάσκων καθηγητής, κ.ά);
- να δω τους βαθμούς μου σε ένα μάθημα;
- να δω το προφίλ μου(ιστορικό, αλλαγή e-mail κ.ά);
- να καταθέσω αίτηση για παροχή πιστοποιητικού;

Προφίλ Ιστορικό Δηλώσεων Βαθμολογία Πιστοποιητικά Δήλωση Αποσύνδεση

## Βήμα 6ο (Αποσύνδεση)

- **6A** Βγαίνουμε από το σύστημα κάνοντας κλικ στο «Αποσύνδεση»

## Επαλήθευση

Αν ξανακάνουμε σύνδεση στον λογαριασμό μας, θα πρέπει να δούμε ότι έχει γίνει δήλωση μαθημάτων

Γραμματείες Πανεπιστημίου Αθηνών

Πρόγραμμα Σπουδών 2008-2009

Εξάμηνα

- 1 Εξάμηνο
- 2 Εξάμηνο
- 3 Εξάμηνο
- 4 Εξάμηνο
- 5 Εξάμηνο
- 6 Εξάμηνο
- 7 Εξάμηνο
- 8 Εξάμηνο

**ΒΟΗΘΕΙΑ** [Απόκρυψη Βοήθειας](#)

Καλωσήρθατε στην εφαρμογή Secur Web Access των Γραμματειών

Για την τρέχουσα περίοδο έχετε κάνει δήλωση μαθημάτων. (5 Μαθήματα και 4 Συγγράμματα)

Τα μαθήματα που έχετε δηλώσει εμφανίζονται σημειωμένα. Εάν θέλετε, μπορείτε να κάνετε αλλαγές και στη συνέχεια να υποβάλετε νέα δήλωση. Η γραμματεία θα λάβει υπόψη της μόνο τη τελευταία.

**Προφίλ** [Ιστορικό Δηλώσεων](#) [Βαθμολογία](#) [Πιστοποιητικά](#) [Δήλωση](#) [Αποσύνδεση](#)

Πηγαίνουμε στο menu «Προφίλ» «Ιστορικό» όπου βλέπουμε και τη δήλωση που έχει γίνει

Γραμματείες Πανεπιστημίου Αθηνών

Το Προφίλ Μου

**Ιστορικό**

Επίσκεψη Πέμπτη, 27 Νοεμβρίου 2008 (19:16)

**Ανοιγμα Προγράμματος Σπουδών** Διεύθυνση: 88.197.12.28 (Secured)

**Δήλωση Μαθημάτων Περίοδος: 2008101/2008**

- 15100430-ΛΟΓΙΚΗ ΣΧΕΔΙΑΣΗ
- 15100430-Σ1/ΕΠΙΛΟΓΗ 1
- 15100114-ΓΡΑΜΜΙΚΗ ΑΛΓΕΒΡΑ
- 15100114-Σ3/ΕΠΙΛΟΓΗ 3
- 15100084-ΕΙΣΑΓΩΓΗ ΣΤΟΝ ΠΡΟΓΡΑΜΜΑΤΙΣΜΟ
- 15100084-Σ1/ΕΠΙΛΟΓΗ 1
- 15100083-ΕΙΣΑΓΩΓΗ ΣΤΗΝ ΕΠΙΣΤΗΜΗ ΤΗΣ ΠΛΗΡΟΦΟΡΙΚΗΣ & ΤΗΛΕΠΙΚΟΙΝΩΝΙΩΝ
- 15100083-Σ2/ΕΠΙΛΟΓΗ 2
- 15100403-ΗΛΕΚΤΡΟΜΑΓΝΗΤΙΣΜΟΣ-ΟΠΤΙΚΗ
- Χωρίς Δήλωση Συγγράμματος

**ΒΟΗΘΕΙΑ** [Απόκρυψη Βοήθειας](#)

Πως μπορώ:

- να αλλάξω το e-mail μου;
- να δω το ιστορικό σχετικά με τις κινήσεις μου μέχρι και σήμερα;
- να επιστρέψω στο πρόγραμμα σπουδών μου;

[Επιστροφή](#) [Αποσύνδεση](#)